



INSTITUTO MUNICIPAL DE CULTURA FÍSICA Y DEPORTE DE NEZAHUALCOYOTL
NOTAS A LOS ESTADOS FINANCIEROS
DEL 01 AL 31 DE DICIEMBRE DE 2019

NOTAS DE DESGLOSE

1.- NOTAS AL ESTADO DE SITUACIÓN FINANCIERA

ACTIVO
EFFECTIVO Y EQUIVALENTES
SOLO SE TIENE UNA CUENTA BANCARIA PRODUCTIVA.

DERECHOS A RECIBIR EFFECTIVO Y EQUIVALENTES Y BIENES O SERVICIOS A RECIBIR
SIN MOVIMIENTOS

BIENES DISPONIBLES PARA SU TRANSFORMACIÓN O CONSUMO
SIN MOVIMIENTOS

INVERSIONES FINANCIERAS
SIN MOVIMIENTOS

BIENES MUEBLES, INMUEBLES E INTANGIBLES

CUENTA	NOMBRE DE LA CUENTA	IMPORTE	PORCENTAJE	DEPRECIACION ACUMULADA DEL MES DE NOVIEMBRE	PERIODO DEPRECIACION MENSUAL	ACOMULADA DEPRECIACION DICIEMBRE
	ACTIVO					
	Bienes Inmuebles					
	Edificios no Habitacionales					
	Bienes Muebles					
1241-4-1-1	BIENES INFORMATICOS	461,729.87	0.01667	359,620.48	7,695.50	367,315.98
1241-6-1-1	OTROS BIENES MUEBLES	77,871.75	0.00250	11,047.93	194.70	11,242.63
1241-6-1-2	MUEBLES Y ENSERES	198,477.62	0.00250	26,978.54	496.19	26,474.73
1241-6-1-3	OTROS EQUIPOS ELECTRICOS	66,864.16	0.00250	7,699.31	167.16	7,866.47
1242-6-1-1	EQUIPO DE FOTO, CINE Y GRABACION	129,902.86	0.00250	14,330.76	324.76	14,655.52
1242-6-1-2	EQUIPO ELECTRONICO	152,007.63	0.00250	22,421.07	380.01	22,801.08
1242-6-1-3	EQUIPO DEPORTIVO	5,207,861.00	0.00250	766,826.15	13,019.62	779,844.77
1242-6-1-4	OTRO EQUIPO EDUCACIONAL	143,608.00	0.00250	21,182.46	359.02	21,541.48
1244-2-1-1	VEHICULOS Y EQUIPO DE TRANSPORTE	1,432,596.00	0.00833	533,618.13	11,938.32	545,556.45
1246-2-1-1	OTROS EQUIPOS DE GENERACION ELECTRONICA	26,486.00	0.00833	13,022.43	220.73	13,243.16
1246-4-1-1	ESTRUCTURAS Y METALICAS	14,120.68	0.00833	6,942.64	117.67	7,060.31
1246-4-1-2	HERRAMIENTA Y ACCESORIOS	4,930.00	0.00833	2,423.87	41.09	2,464.96
	SUMA	7,916,455.57	0.06750	1,785,112.77	34,954.77	1,820,067.54



INSTITUTO MUNICIPAL DE CULTURA FISICA Y DEPORTE DE NEZAHUALCOYOTL
NOTAS A LOS ESTADOS FINANCIEROS
 DEL 01 AL 31 DE DICIEMBRE DE 2019

ESTIMACIONES Y DETERIOROS
 SIN MOVIMIENTOS

OTROS ACTIVOS
 SIN MOVIMIENTOS

PASIVO		CONCEPTO	FECHA DE VENCIMIENTO
--------	--	----------	----------------------

CUENTA	2117	RETENCIONES Y CONTRIBUCIONES POR PAGAR A CORTO PLAZO	LAS RETENCIONES CORRESPONDEN A RETENCIONES A EJERCICIOS ANTERIORES.
--------	------	--	---

II.- NOTAS AL ESTADO DE ACTIVIDADES

INGRESOS DE GESTIÓN			
CUENTA	CONCEPTO	IMPORTE	COMENTARIO

4173-07-03-19	INGRESOS DEL ORGANISMO DEL DEPORTE	1,662,574.11	EL IMPORTE CORRESPONDE A LAS CUOTAS DE RECUPERACIÓN DEL GIMNASIO ACUMULADAS AL MES DE AGOSTO 2019
4223-02-03-02	SUBSIDIO PARA GASTOS DE OPERACIÓN	16,300,000.00	PARTICIPACIONES ACUMULADAS AL MES DE AGOSTO 2019
4311-01-01-01	DERIVADO DE RECURSOS PROPIOS	5,411.38	INTERESES GANADOS AL MES DE AGOSTO 2019

GASTOS Y OTRAS PÉRDIDAS			
CUENTA	CONCEPTO	IMPORTE	COMENTARIO

	NO HAY GASTOS QUE EN LO INDIVIDUAL REPRESENTEN EL 10% O MAS DEL TOTAL DEL GASTO	NO APLICA	NO HAY GASTOS QUE EN LO INDIVIDUAL REPRESENTEN EL 10% O MAS DEL TOTAL DEL GASTO
--	---	-----------	---

III.- NOTAS AL ESTADO DE VARIACIÓN EN LA HACIENDA PÚBLICA.

RUBRO	MODIFICACIONES RELEVANTES
HACIENDA PÚBLICA/ PATRIMONIO GENERADO DEL EJERCICIO	EL SALDO QUE REFLEJA ESTE ESTADO FINANCIERO INCREMENTO EN RELACIÓN AL MES PASADO

"BAJO PROTESTA DE DECIR VERDAD DECLARAMOS QUE LOS ESTADOS FINANCIEROS Y SUS NOTAS, SON RAZONABLEMENTE CORRECTOS Y SON RESPONSABILIDAD DEL EMISOR"



INSTITUTO MUNICIPAL DE CULTURA FISICA Y DEPORTE DE NEZAHUALCOYOTL

DEL 01 AL 31 DE DICIEMBRE DE 2019

NOTAS A LOS ESTADOS FINANCIEROS

INSTITUTO MUNICIPAL DE CULTURA FISICA Y DEPORTE DE NEZAHUALCOYOTL

ÓRGANO SUPERIOR DE FISCALIZACIÓN
AUDITORIA DE INFORMES MENSUALES, PLANEACIÓN E INVESTIGACIÓN
DIRECCIÓN DE FISCALIZACIÓN E INTEGRACIÓN DE CUENTA PÚBLICA
DEPARTAMENTO DE FISCALIZACIÓN DE INFORMES MENSUALES MUNICIPALES



IV.- NOTAS AL ESTADO DE FLUJOS DE EFECTIVO

1.- EL ANALISIS DE LOS SALDOS INICIAL Y FINAL QUE FIGURAN EN EL ESTADO DE FLUJO DE EFECTIVO EN LA CUENTA DE EFECTIVO Y EQUIVALENTES

CONCEPTO	MES ACTUAL	MES ANTERIOR
EFFECTIVO EN BANCOS-TESORERIA	14.77	20,170.00
EFFECTIVO EN BANCOS-DEPENDENCIAS	363,021.29	3,142,091.86
INVERSIONES TEMPORALES (HASTA 3 MESES)	0.00	0.00
FONDOS CON AFECTACION ESPECIFICA	0.00	0.00
DEPOSITOS DE FONDOS DE TERCEROS Y OTROS	0.00	0.00
TOTAL EFECTIVO Y EQUIVALENTES	363,036.06	3,162,261.86

2.- DETALLAR LA ADQUISICION DE BIENES MUEBLES E INMUEBLES CON SU MONTO GLOBAL Y EN SU CASO, EL PORCENTAJE DE ESTAS ADQUISICIONES QUE FUERON REALIZADAS MEDIANTE SUBSIDIOS DE CAPITAL DEL SECTOR CENTRAL.

CUENTA	DESCRIPCION	ADQUISICION
	SIN MOVIMIENTOS	
	TOTAL ADQUISICIONES DE BIENES MUEBLES A JULIO 2019	0.00

"BAJO PROTESTA DE DECIR VERDAD DECLARAMOS QUE LOS ESTADOS FINANCIEROS Y SUS NOTAS, SON RAZONABLEMENTE CORRECTOS Y SON RESPONSABILIDAD DEL EMISOR"



INSTITUTO MUNICIPAL DE CULTURA FÍSICA Y DEPORTE DE NEZAHUALCOYOTL
NOTAS A LOS ESTADOS FINANCIEROS
 DEL 01 AL 31 DE DICIEMBRE DE 2019

3.- CONCILIACIÓN DE LOS FLUJOS DE EFECTIVO NETOS DE LAS ACTIVIDADES DE OPERACIÓN Y LA CUENTA DE AHORRO/DESAHORRO ANTES DE RUBROS EXTRAORDINARIOS

CONCEPTO	MES ACTUAL	MES ANTERIOR
AHORRO/DESAHORRO ANTES DE RUBROS EXTRAORDINARIOS	0.00	0.00
AFFECTAN AL EFECTIVO	0.00	0.00
DEPRECIACIÓN	34,954.75	34,954.75
AMORTIZACIÓN	0.00	0.00
INCREMENTOS EN LA PROVISIONES	0.00	0.00
REVALUACIÓN	0.00	0.00
GANANCA/PERDIDA EN VENTA DE PROPIEDAD	0.00	0.00
INCREMENTO EN CUENTAS POR COBRAR	0.00	0.00
PARTIDAS EXTRAORDINARIAS	0.00	0.00

EL IMPORTE CORRESPONDE A LA DEPRECIACION DE LOS BIENES MUEBLES MENSUAL.

V.- CONCILIACIÓN ENTRE LOS INGRESOS PRESUPUESTARIOS Y CONTABLES, ASÍ COMO ENTRE LOS EGRESOS PRESUPUESTARIOS Y LOS GASTOS CONTABLES.

NO SE TIENE DIFERENCIA EN LOS INGRESOS Y EGRESOS PRESUPUESTARIOS Y CONTABLES

DIRECTOR GENERAL

LIC. ADOLFO CERQUEDA REBOLLO

SUBDIRECTOR DE ADMINISTRACIÓN Y FINANZAS

C.P.C. DULCE KARINA PÉREZ RODRIGUEZ





ÓRGANO SUPERIOR DE FISCALIZACIÓN
AUDITORÍA DE INFORMES MENSUALES, PLANEACIÓN E INVESTIGACIÓN
DIRECCIÓN DE FISCALIZACIÓN E INTEGRACIÓN DE CUENTA PÚBLICA
DEPARTAMENTO DE FISCALIZACIÓN DE INFORMES MENSUALES MUNICIPALES



INCUFIDENE
Nezahualcóyotl
2716-2718

INSTITUTO MUNICIPAL DE CULTURA FÍSICA Y DEPORTE DE NEZAHUALCÓYOTL

NOTAS A LOS ESTADOS FINANCIEROS

DEL 01 AL 31 DE DICIEMBRE DE 2019

C) NOTAS DE GESTIÓN ADMINISTRATIVA

INTRODUCCIÓN

IMPULSAR, UNIFICAR, ORGANIZAR, CONSTRUIR, APOYAR Y PROMOVER LA PRÁCTICA Y CONOCIMIENTO DE LA CULTURA FÍSICA Y EL DEPORTE EN TODOS LOS GRUPOS, SECTORES, DEPORTISTAS, LIGAS, CLUBES, EN LA COMUNIDAD EN GENERAL DEL MUNICIPIO DE NEZAHUALCÓYOTL.

PANORAMA ECONÓMICO

EL INSTITUTO OPERA AL 96 % CON LA PARTICIPACIÓN QUE EL H. AYUNTAMIENTO OTORGA CADA MES, SOLO SE GENERA UNA CUOTA DE RECUPERACION POR USO DEL GIMNASIO QUE REPRESENTA EL 4% DEL TOTAL DE LOS INGRESOS, DEBIDO A QUE LOS SERVICIOS QUE BRINDA A LA POBLACIÓN SON GRATUITOS, SE LLEVA UN ESTRICTO MANEJO DE LOS RECURSOS ECONOMICOS, PARA BRINDAR UN SERVICIO ADECUADO, CUMPLIENDO CON LAS OBLIGACIONES FISCALES CORRESPONDIENTES.

AUTORIZACIÓN E HISTORIA:

FECHA DE CREACIÓN: 4 DE NOVIEMBRE 2010, DE ACUERDO A LA GACETA DE GOBIERNO No. 84, DEL 4 DE NOVIEMBRE DE 2010

ORGANIZACIÓN Y OBJETO SOCIAL:

OBJETO SOCIAL: PROMOCIÓN, FOMENTO, DESARROLLO Y CAPACITACIÓN DE LA CULTURA FÍSICA Y EL DEPORTE EN EL MUNICIPIO.

PRINCIPAL ACTIVIDAD: EL DEPORTE EN TODAS SUS DISCIPLINAS.

EJERCICIO FISCAL: 2010

RÉGIMEN JURÍDICO: ACTIVIDADES ADMINISTRATIVAS MUNICIPALES DE INSTITUCIONES DE BIENESTAR SOCIAL.

“BAJO PROTESTA DE DECIR VERDAD DECLARAMOS QUE LOS ESTADOS FINANCIEROS Y SUS NOTAS, SON RAZONABLEMENTE CORRECTOS Y SON RESPONSABILIDAD DEL EMISOR”

CONSIDERACIONES FISCALES DEL ENTE:

- PRESENTAR LA DECLARACIÓN Y PAGO PROVISIONAL MENSUAL DE RETENCIONES DE IMPUESTO SOBRE LA RENTA (ISR) POR SUELDOS Y SALARIOS.
- PRESENTAR LA DECLARACIÓN INFORMATIVA ANUAL DE SUBSIDIO PARA EL EMPLEO.
- PRESENTAR LA DECLARACIÓN INFORMATIVA MENSUAL DE PROVEEDORES POR TASAS DE IVA Y DE IEPS

ESTRUCTURA ORGANIZACIONAL BÁSICA:

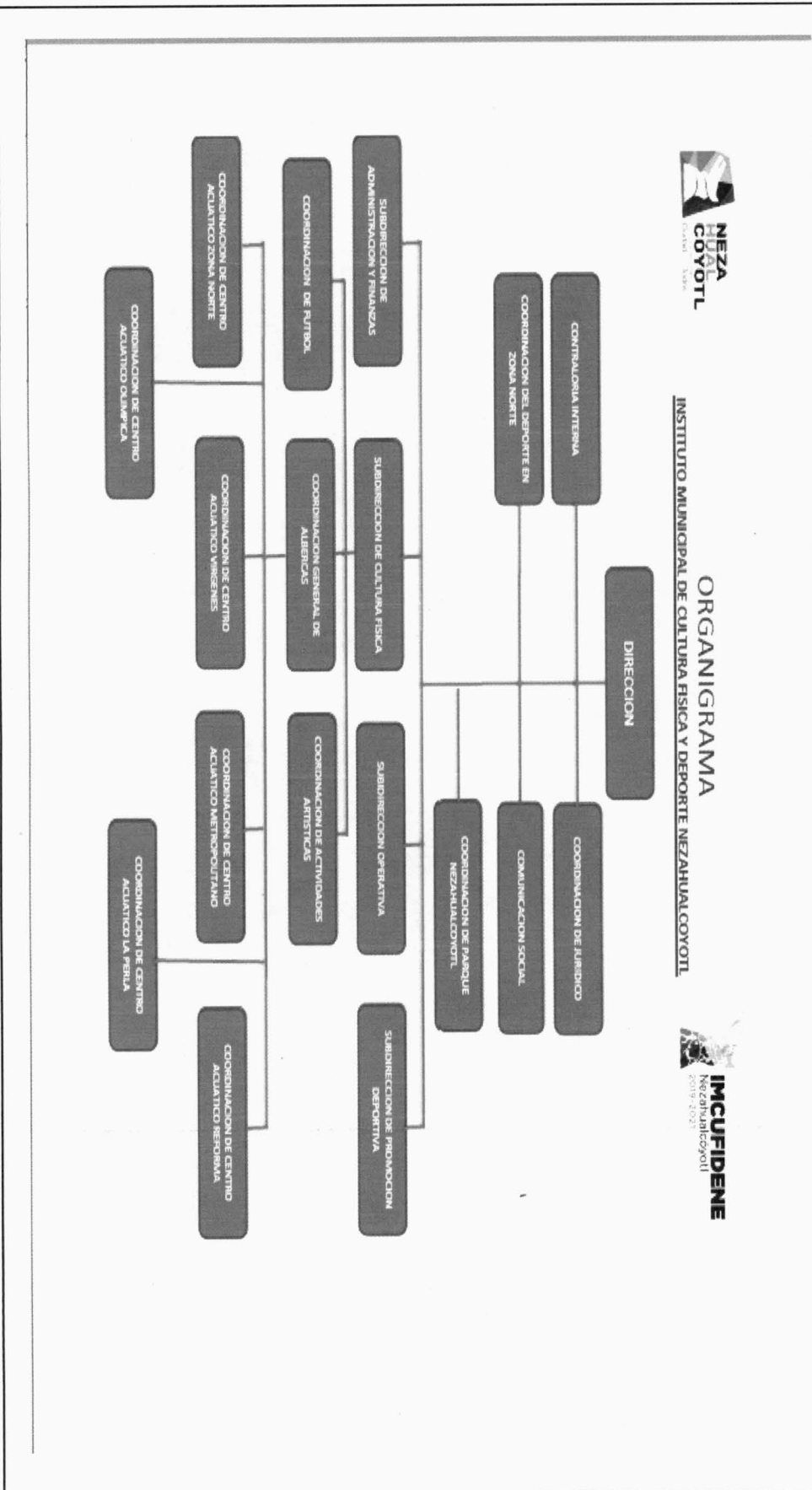

"BAJO PROTESTA DE DECIR VERDAD DECLARAMOS QUE LOS ESTADOS FINANCIEROS Y SUS NOTAS, SON RAZONABLEMENTE CORRECTOS Y SON RESPONSABILIDAD DEL EMISOR"

FIDEICOMISOS, MANDATOS Y ANALOGOS DE LOS CUALES ES FIDEICOMITENTE O FIDEICOMISARIO:
SIN MOVIMIENTOS

BASES DE PREPARACIÓN DE LOS ESTADOS FINANCIEROS

AL MOMENTO DE INTEGRAR LOS ESTADOS FINANCIEROS, SE LLEVA A CABO LA NORMATIVIDAD QUE EMITIO LA CONAFC, DE REALIZAR LOS ASIENTOS CONTABLES DE COMPROMETER EL RECURSO, DEVENGAR CUANDO SE CUENTA CON LA FACTURA Y POSTERIORMENTE REALIZAR EL PAGO, DICHS REGISTROS SE LLEVAN A CABO DESDE EL EJERCICIO ANTERIOR

- PRECISA LO REFERENTE A LA PREPARACIÓN DE LA INFORMACIÓN FINANCIERA, PROPORCIONA UNA GUÍA SOBRE LA ESTRUCTURA DE LOS ESTADOS FINANCIEROS Y LOS REQUISITOS MÍNIMOS DE ÉSTOS SOBRE LA BASE DE REGISTRO CONTABLE DEL DEVENGADO.

SUSTANCIA ECONOMICA
ENTES PUBLICOS

EXISTENCIA PERMANENTE
REVELACION SUFICIENTE

IMPORTANCIA RELATIVA
REGISTRO E INTEGRACION PRESUPUESTARIA

CONSOLIDACION DE LA INFORMACION FINANCIERA
DEVENGO CONTABLE

DUALIDAD ECONOMICA
VALUACION

POLITICAS DE CONTABILIDAD SIGNIFICATIVAS

A) ACTUALIZACIÓN: SE INFORMARA DEL MÉTODO UTILIZADO PARA LA ACTUALIZACIÓN DEL VALOR DE LOS ACTIVOS, PASIVOS Y HACIENDA PÚBLICA/PATRIMONIO Y LAS RAZONES DE DICHA ELECCIÓN, ASÍ COMO INFORMAR DE LA DESCONEJÓN O RECONEXIÓN INFLACIONARIA. EL INSTITUTO NO CUENTA CON BIENES INMUEBLES POR LO CUAL NO REALIZA ACTUALIZACIÓN DE VALOR DE ACTIVOS.

B) INFORMAR SOBRE LA REALIZACIÓN DE OPERACIONES EN EL EXTRANJERO Y DE SUS EFECTOS EN LA INFORMACIÓN FINANCIERA GUBERNAMENTAL. NO SE REALIZAN OPERACIONES EN EL EXTRANJERO.

C) MÉTODO DE VALUACIÓN DE LA INVERSIÓN EN ACCIONES DE COMPAÑÍAS SUBSIDIARIAS NO CONSOLIDADAS Y ASOCIADAS. SIN MOVIMIENTO.

“BAJO PROTESTA DE DECIR VERDAD DECLARAMOS QUE LOS ESTADOS FINANCIEROS Y SUS NOTAS, SON RAZONABLEMENTE CORRECTOS Y SON RESPONSABILIDAD DEL EMISOR”

D) SISTEMA Y MÉTODO DE VALUACIÓN DE INVENTARIOS Y COSTO DE LO VENDIDO.

PRECIO PROMEDIO COMO LO ESTABLECE EL MANUAL DE CONTABILIDAD

E) BENEFICIOS A EMPLEADOS: REVELAR EL CÁLCULO DE LA RESERVA ACTUARIAL, VALOR PRESENTE DE LOS INGRESOS ESPERADO COMPARADO CON EL VALOR PRESENTE DE LA ESTIMACIÓN DE GASTOS TANTO DE LOS BENEFICIARIOS ACTUALES COMO FUTUROS SIN MOVIMIENTOS.

F) PROVISIONES: OBJETO DE CREACIÓN, MONTO, PLAZO.
SIN MOVIMIENTO

G) RESERVAS: OBJETO DE SU CREACIÓN, MONTO Y PLAZO.
SIN MOVIMIENTO

H) CAMBIOS EN POLÍTICAS CONTABLES Y CORRECCIÓN DE ERRORES JUNTO CON LA REVELACIÓN DE LOS EFECTOS QUE SE TENDRÁ EN LA INFORMACIÓN FINANCIERA DEL ENTE PÚBLICO, YA SEA RETROSPECTIVOS O PROSPECTIVOS.
SIN MOVIMIENTO

I) RECLASIFICACIONES: SE DEBEN REVELAR TODOS AQUELLOS MOVIMIENTOS ENTRE CUENTAS POR EFECTOS DE CAMBIOS EN LOS TIPOS DE OPERACIONES.
SIN MOVIMIENTO.

J) DEPURACIÓN Y CANCELACIÓN DE SALDOS.

CUENTA	CONCEPTO	IMPORTE
2117 01 01 03 01	RETENCIONES DE I.S.P.T.	2.11
2117 01 01 03 02	10 % SOBRE HONORARIOS (I.S.R.)	0.00
2117 01 01 03 04	RETENCIONES ISR POR ASIMILABLES A SALARIO	0.00

LAS RETENCIONES QUE SE ENCUENTRAN PENDIENTES DE CANCELAR CORRESPONDEN A EJERCICIOS ANTERIORES, POR LO CUAL SE ESTA ANALIZANDO COMO SE LLEVARA A CABO SU CANCELACION

"BAJO PROTESTA DE DECIR VERDAD DECLARAMOS QUE LOS ESTADOS FINANCIEROS Y SUS NOTAS, SON RAZONABLEMENTE CORRECTOS Y SON RESPONSABILIDAD DEL EMISOR"

POSICIÓN EN MONEDA EXTRANJERA Y PROTECCIÓN POR RIESGO CAMBIARIO

SE INFORMARÁ SOBRE:

- a) **ACTIVOS EN MONEDA EXTRANJERA**
SIN MOVIMIENTOS
- b) **PASIVOS EN MONEDA EXTRANJERA**
SIN MOVIMIENTOS
- c) **POSICIÓN EN MONEDA EXTRANJERA**
SIN MOVIMIENTOS
- d) **TIPO DE CAMBIO**
SIN MOVIMIENTOS
- e) **EQUIVALENTE EN MONEDA NACIONAL**
SIN MOVIMIENTOS

ACTUALMENTE EL INSTITUTO NO MANEJA ACTIVO, PASIVOS, EN MONEDA EXTRANJERA.

REPORTE ANALITICO DEL ACTIVO

- a) **VIDA ÚTIL O PORCENTAJES DE DEPRECIACIÓN, DETERIORO O AMORTIZACIÓN UTILIZADOS EN LOS DIFERENTES TIPOS DE ACTIVOS. SE APLICA EL PORCENTAJE DE DEPRECIACIÓN CORRESPONDIENTE AL MES.**
- b) **CAMBIOS EN EL PORCENTAJE DE DEPRECIACIÓN O VALOR RESIDUAL DE LOS ACTIVOS.**
SIN MOVIMIENTOS
- c) **IMPORTE DE LOS GASTOS CAPITALIZADOS EN EL EJERCICIO, TANTO FINANCIEROS COMO DE INVESTIGACIÓN Y DESARROLLO.**
SIN MOVIMIENTOS
- d) **RIESGOS POR TIPO DE CAMBIO O TIPO DE INTERÉS DE LAS INVERSIONES FINANCIERAS.**
SIN MOVIMIENTOS
- e) **VALOR ACTIVADO EN EL EJERCICIO DE LOS BIENES CONSTRUIDOS POR LA ENTIDAD.**
SIN MOVIMIENTOS

“BAJO PROTESTA DE DECIR VERDAD DECLARAMOS QUE LOS ESTADOS FINANCIEROS Y SUS NOTAS, SON RAZONABLEMENTE CORRECTOS Y SON RESPONSABILIDAD DEL EMISOR”

f) OTRAS CIRCUNSTANCIAS DE CARÁCTER SIGNIFICATIVO QUE AFECTEN EL ACTIVO, TALES COMO BIENES EN GARANTÍA, SEÑALADOS EN EMBARGOS, LITIGIOS, TÍTULOS DE INVERSIONES ENTREGADOS EN GARANTÍAS, BAJA SIGNIFICATIVA DEL VALOR DE INVERSIONES FINANCIERAS, ETC.
SIN MOVIMIENTO

g) DESMANTELAMIENTO DE ACTIVOS, PROCEDIMIENTOS, IMPLICACIONES, EFECTOS CONTABLES.
SIN MOVIMIENTOS

h) ADMINISTRACIÓN DE ACTIVOS; PLANEACIÓN CON EL OBJETIVO DE QUE EL ENTE LOS UTILICE DE MANERA MÁS EFECTIVA
SIN MOVIMIENTOS

FIDEICOMISOS, MANDATOS Y CONTRATOS ANÁLOGOS:
SIN MOVIMIENTOS

REPORTE DE LA RECAUDACIÓN:
EL INSTITUTO NO ES UN ORGANISMO QUE GENERA INGRESOS POR RECAUDACIÓN DE IMPUESTOS.

INFORMACIÓN SOBRE LA DEUDA Y EL REPORTE ANALÍTICO DE LA DEUDA:
EL INSTITUTO TIENE PENDIENTE DE PAGO RETENCIONES DE EJERCICIOS ANTERIORES.

CALIFICACIONES OTORGADAS:
SIN MOVIMIENTOS.

PROCESO DE MEJORA:

PRINCIPALES POLÍTICAS DE CONTROL INTERNO:

- EL INSTITUTO SERÁ ADMINISTRADO POR LA SUBDIRECCIÓN DE ADMINISTRACIÓN Y FINANZAS Y DIRIGIDO POR LA JUNTA DIRECTIVA.
- OBSERVAR LAS DISPOSICIONES LEGALES QUE LE SEAN APLICABLES EN TODA TRANSACCIÓN, EN SU REGISTRO Y EN GENERAL, EN CUALQUIER ASPECTO RELACIONADO CON EL SISTEMA CONTABLE Y PRESUPUESTAL.
- LA SUBDIRECCIÓN DE ADMINISTRACIÓN LLEVARÁ EL REGISTRO PRESUPUESTARIO DE LOS INGRESOS Y EGRESOS COMPRENDIDOS EN EL PRESUPUESTO DEL ENTE, ASÍ COMO SU VINCULACIÓN CON EL AVANCE FISCO FINANCIERO DE LOS PROYECTOS PROGRAMADOS.

“BAJO PROTESTA DE DECIR VERDAD DECLARAMOS QUE LOS ESTADOS FINANCIEROS Y SUS NOTAS, SON RAZONABLEMENTE CORRECTOS Y SON RESPONSABILIDAD DEL EMISOR”

INFORMACIÓN POR SEGMENTOS
SIN MOVIMIENTO

EVENTOS POSTERIORES AL CIERRE

SIN MOVIMIENTO

PARTES RELACIONADAS

NO EXISTEN PARTES RELACIONADAS QUE PUDIERAN EJERCER INFLUENCIA SIGNIFICATIVA SOBRE LA TOMA DE DECISIONES FINANCIERAS Y OPERATIVAS

RESPONSABILIDAD SOBRE LA PRESENTACIÓN RAZONABLE DE LA INFORMACIÓN CONTABLE

LA INFORMACIÓN CONTABLE SE ENVIARA FIRMADA EN CADA PÁGINA DE LA MISMA Y SE INCLUIRA AL FINAL LA SIGUIENTE LEYENDA: "BAJO PROTESTA DE DECIR VERDAD DECLARAMOS QUE LOS ESTADOS FINANCIEROS Y SUS NOTAS, SON RAZONABLEMENTE CORRECTOS Y SON RESPONSABILIDAD DEL EMISOR"

DIRECTOR GENERAL

LIC. ADOLFO CERQUEDA REBOLLO



SUBDIRECTOR DE ADMINISTRACIÓN Y FINANZAS

C.P.C DULCE KARINA PEREZ RODRIGUEZ



"BAJO PROTESTA DE DECIR VERDAD DECLARAMOS QUE LOS ESTADOS FINANCIEROS Y SUS NOTAS, SON RAZONABLEMENTE CORRECTOS Y SON RESPONSABILIDAD DEL EMISOR"